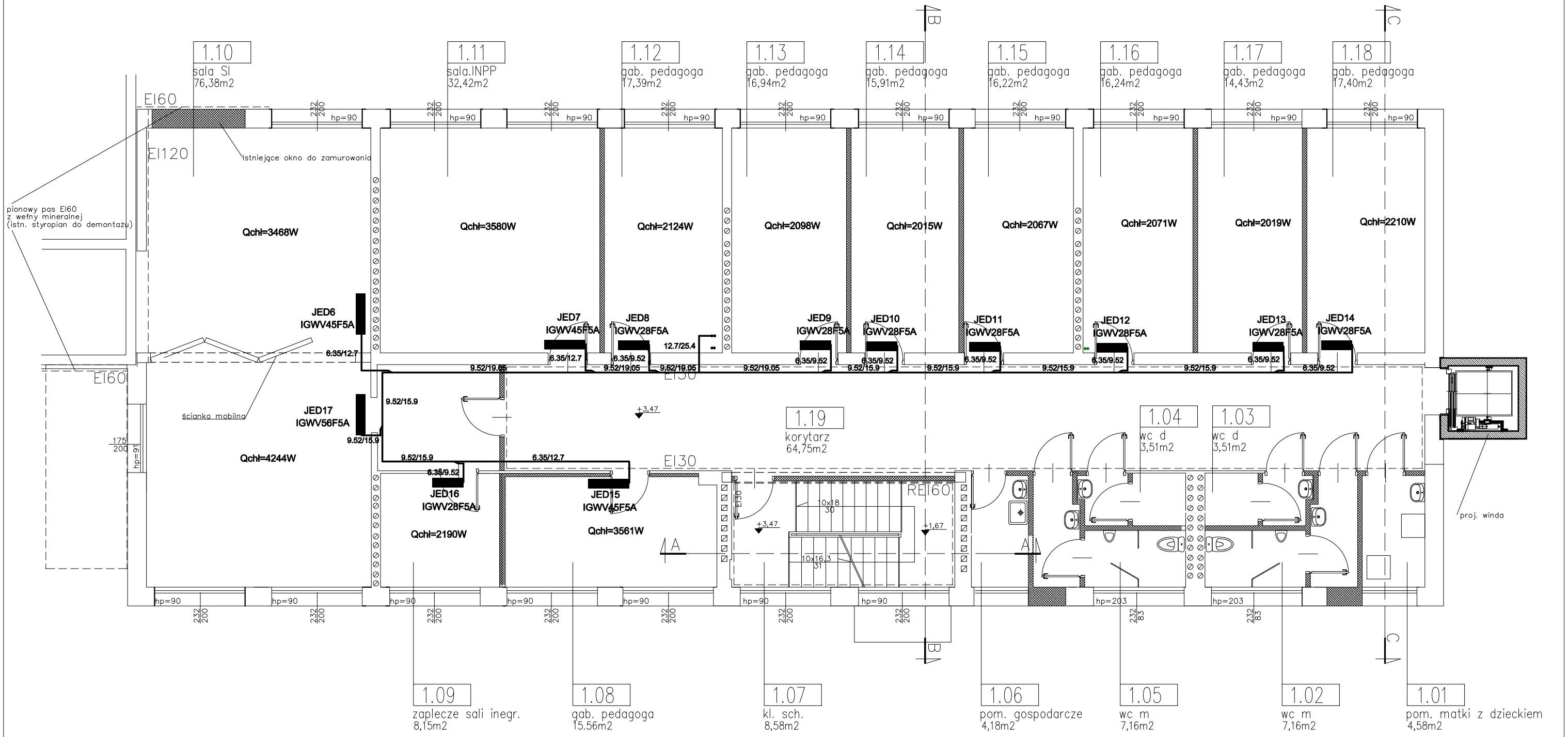

Legenda

jednostki wewnętrzne

przewody miedziane w izolacji z czynnikiem chłodniczym

Jednostka projektowa: **PPU KST WIESŁAW BRYKAŁA, 09-401 PŁOCK, UL. OKOPOWA 26/1, TEL. 512 158 601**		Nr proj. **P25319**
Temat: **PROJEKT PRZEBUDOWY I ROZBUDOWY POŁUDNIOWEGO SEGMENTU SZKOŁY PODSTAWOWEJ NR 3 NA POTRZEBY PORADNI PSYCHOLOGICZNO-PEDAGOGICZNEJ NR1 WRAZ Z NIEZBĘDNĄ INFRASTRUKTURĄ TECHNICZNĄ; KAN. DESZCZOWĄ, DRENAŻEM OPASKOWYM, INSTAL. ELEKTRYCZNĄ I NISKOPRĄDOWĄ ORAZ PARKINGIEM NA 20 SAM. OSOBOWYCH - BRANŻA SANITARNA**	Projektant – sanit. mgr inż. Łukasz Tarnowski upr. nr ŁOD/0828/POOS/07 Sprawdzający – sanit.	Data: **PAŹDZIERNIK 2019**
Tytuł: **RZUT I PIĘTRA - INSTALACJA KLIMATYZACJI**	mgr inż. Henryk Tarnowski upr. nr ŁOD/0265/PWOS/05	Skala: **1:50**
Adres Inwestycji: **UL. KOSSOBUDZKIEGO 7, 09-400 PŁOCK DZ. NR 403 OBR. 4**		nr rys. **13**